Assinado digitalmente por RODRIGO EVARISTO DE OLIVEIRA E SILVA MALSTA JUS ESPECIALIZADO em 23/09/2023 17:59:17
Confira a autenticidade do documento assinado e o conteúdo deste arquivo digital em https://www.assinador.com.br/validar/ e insira a chave: VDCR-DVJL-LE3C-W9D

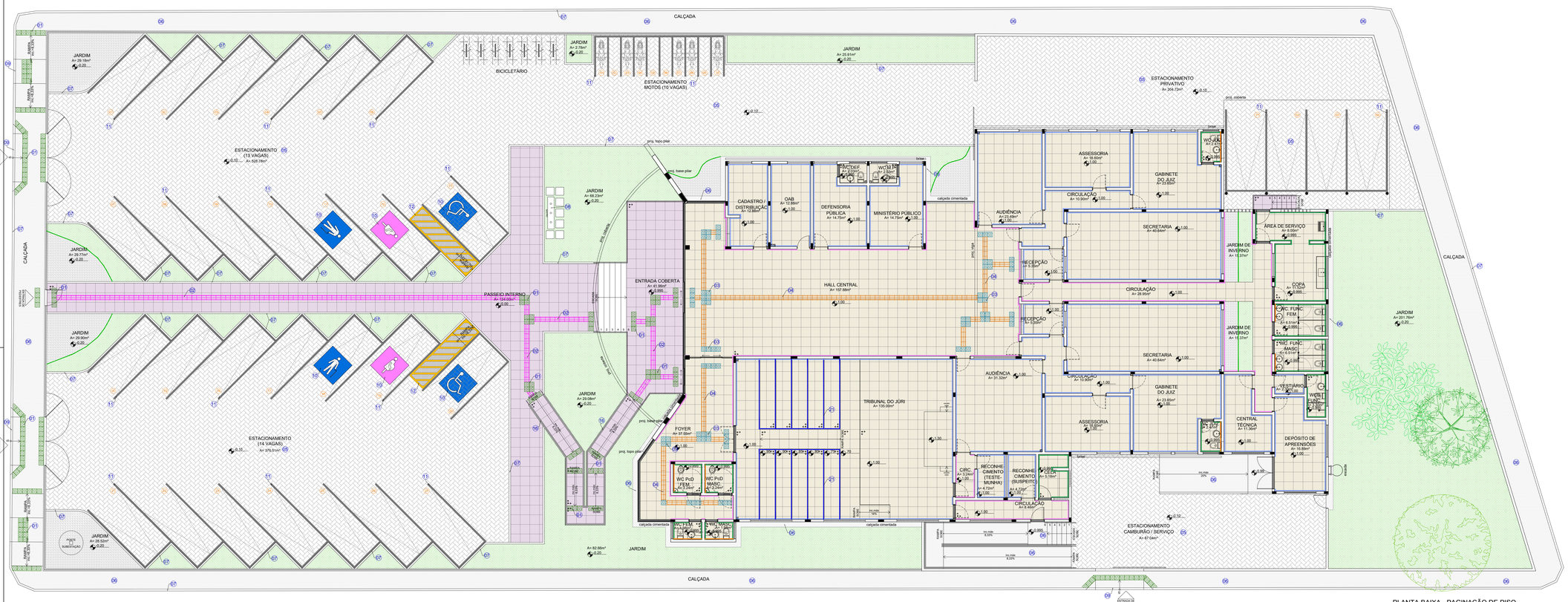

PLANTA BAIXA - PAGINAÇÃO DE PISO
ESCALA.....1/25

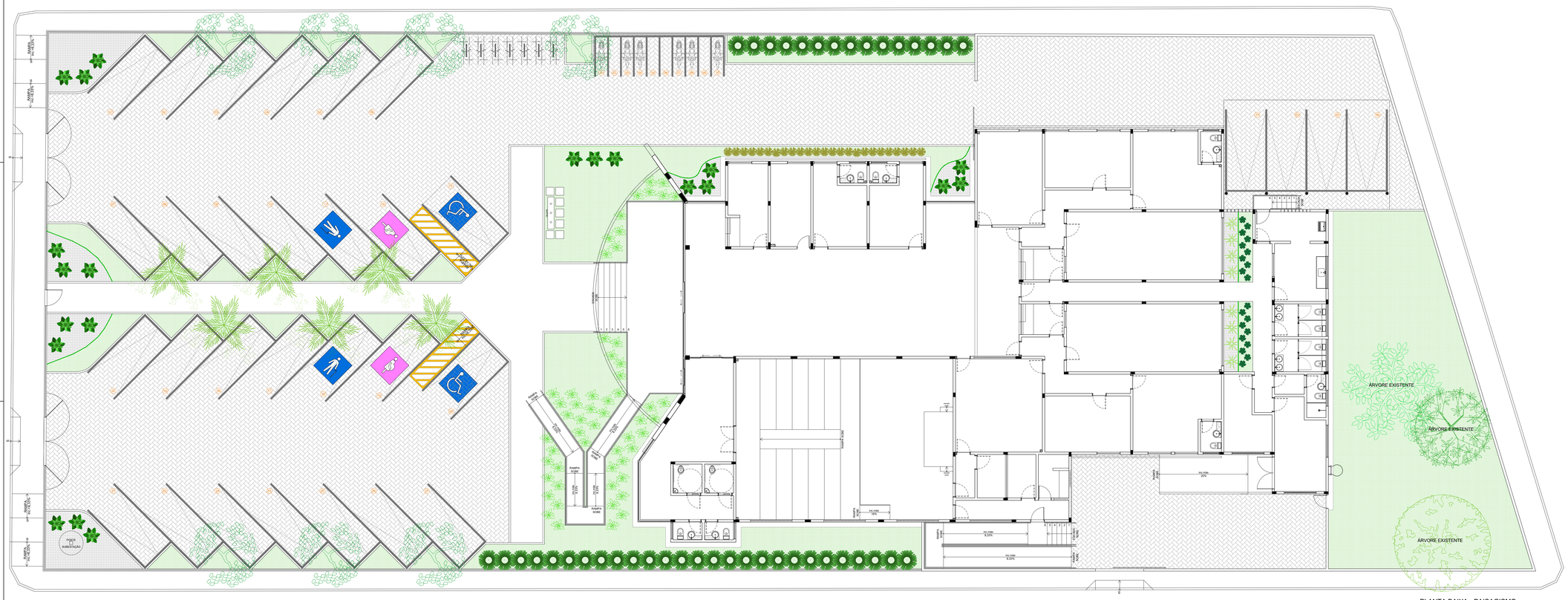

PLANTA BAIXA - PAISAGISMO
ESCALA.....1/100

ESPECIFICAÇÕES:

01	PISO TÁTIL DE ALERTA EM CONCRETO - COR VERMELHO, TAMANHO 30X30cm
02	PISO TÁTIL DIRECIONAL EM CONCRETO - COR VERMELHO, TAMANHO 30X30cm
03	PISO TÁTIL DE ALERTA EM PVC - COR VERMELHO, TAMANHO 30X30cm
04	PISO TÁTIL DIRECIONAL EM PVC - COR VERMELHO, TAMANHO 30X30cm
05	PAVIMENTAÇÃO EM BLOCOS DE CONCRETO INTERTRAVADO, ESPESSURA 8cm, NA COR CINZA (NATURAL), ASSENTADOS SOBRE COLCHÃO DE AREIA
06	PAVIMENTAÇÃO EM CIMENTO DESEMPOLADO COM JUNTA DE DILATAÇÃO PARA NO MÁXIMO 2m²
07	MEIO FIO EM CONCRETO PRÉ-MOLDADO PINTADO NA COR BRANCA.
08	BASE DO MASTRO, EM CONCRETO, PINTADA NA COR BRANCA. CORPO DOS MASTROS PINTADOS COM ESMALTE À BASE D'ÁGUA NA COR PRETA.
09	CALÇADA REBAIXADA - MEIO FIO REBAIXADO - PARA TRAVESSIA DE CADEIRANTES OU VEÍCULOS.
10	VAGAS DEFICIENTE E IDOSO COM PICTOGRAMA BRANCO SOBRE FUNDO AZUL (REF. MUNSELL 10B5/10 OU PANTONE 2925 C), CONFORME ABNT NBR9050/2015. VAGAS GESTANTE COM PICTOGRAMA BRANCO SOBRE ROSA PURPURA (REF. MUNSELL 10P4/10 OU PANTONE 225).
11	PINTURA BRANCA NO PISO PARA SEPARAÇÃO DE VAGAS.
12	PINTURA AMARELA NO PISO PARA MARÇAÇÃO DE FAIXAS ZEBRADAS.
13	PORCELANATO 60x60cm, LINHA E COR MINIMUM BEIGE RE, ACABAMENTO RESISTENTE AO ESCORREGAMENTO, DA MARCA DE REFERÊNCIA ELIANE.
14	PORCELANATO 60x60cm, LINHA E COR BIANCO PLUS, ACABAMENTO NATURAL, DA MARCA DE REFERÊNCIA ELIANE.
15	GRANITO BRANCO ITAÚNAS 20mm (SÓLEIRAS E DEGRAUS)
16	GUIA DE BALIZAMENTO EM CIMENTO, COM ALTURA DE 05cm, REVESTIDO COM PORCELANATO 60x60cm, LINHA E COR BIANCO PLUS, ACABAMENTO NATURAL, DA MARCA DE REFERÊNCIA ELIANE.
17	RODAPÉ EM PORCELANATO 10x60cm LINHA E COR BIANCO PLUS, DA MARCA DE REFERÊNCIA ELIANE.
18	PORCELANATO 60x60cm, LINHA BIANCO PLUS, ACAB. NATURAL, DA MARCA DE REF. ELIANE, DO PISO ATÉ APROX. h=1,80m, COM PERFIL "L" EM ALUMÍNIO ENTRE PORCELANATO E PAREDE ACABADA.
19	REVESTIMENTO CERÂMICO 33.5x60cm DA MARCA DE REFERÊNCIA ELIANE, LINHA MONTE BIANCO AC, COR BRANCO, APLICADO DE PISO A TETO
20	REVESTIMENTO CERÂMICO 5x10cm DA MARCA DE REFERÊNCIA ELIZABETH, LINHA E COR LUX VERDE CLARO.
21	PERFIL EM "L" 20MM EM ALUMÍNIO, NA COR NATURAL, INSTALADO NOS BATENTES DE PISO.
22	PORCELANATO 20x51.2cm, DA MARCA ELIANE COMO REFERÊNCIA, LINHA E COR BOSCO AMÊNDOA MA

OBS.: PERFIL EM "L" 15mm EM ALUMÍNIO, NA COR NATURAL, PARA O ACABAMENTO EM **TODOS** OS ENCONTROS DE PAREDES COM ANGULAÇÃO DE 270°

LEGENDA PAISAGISMO:

REPRESENTAÇÃO	NOME POPULAR	NOME CIENTÍFICO	ALTURA (m) DA MUDA	QUANTITATIVO	PROFUNDIDADE MÍNIMA PARA PLANTIO (cm)
	Grama-esmeralda	*Zoysia japónica*	-	478,33 m² (projeção horizontal)	20 cm
	Pedriaco Branco com Manta de Bidim	-	-	64,30 m² (projeção horizontal)	-
	Zamioculca	*Zamioculcas*	0,50 m	20 Unidades (0,30m de distância entre cada espécie)	30 cm
	Imbé	*Philodendron bipinnatifidum*	0,20 - 0,40 m	56 Unidades (0,30m de distância entre cada espécie)	30 cm
	Cheflera-pequena	*Schefflera arborícola*	0,50 m	25 Unidades (0,30m de distância entre cada espécie)	60 cm
	Agave-dragão	*Agave attenuata*	0,60 m	18 Unidades (0,60m de distância entre cada espécie)	60 cm
	Palmeira-ráfia	*Rhapis excelsa*	1,50 m	08 Unidades (com touceira de 03 haste)	60 cm
	Areca bambu	*Dypsis lutescens*	1,20 m	42 Unidades (80cm de distância entre cada espécie)	60 cm
	Palmeira Rabo de Raposa	*Wodyetia bifurcata*	6 - 9 m	06 Unidades	120 cm
	Pata de Vaca	*Bauhinia variegata*	5 - 9 m	07 Unidades (4,00m de distância entre cada espécie)	120 cm
	Limitador de Jardim na cor verde	-	-	27,37 m	-
-	Terra vegetal preta e composto orgânico em partes iguais	-	-	90,00 m³	-

PODER JUDICIÁRIO DE ALAGOAS

DCEA

DEPARTAMENTO CENTRAL DE ENGENHARIA E ARQUITETURA

PROJETO ARQUITETÔNICO:

CAMILA MARQUES VASCONCELLOS
CAU A6/3941-9

CLÁUDIA LOPES LISBOA SOUZA
CAU A67073-0

CAROLINA ROCHA MOTA BRUGNERA
CAU A40546-5

JULIANA DE OLIVEIRA PIMENTEL
CAU A37335-4

EXECUÇÃO:

APROVAÇÃO:

QUADRO DE REVISÕES:

FÓRUM DA COMARCA DE CORURIPE

PROJETO DE ARQUITETURA

ENDEREÇO:

Rodovia AL-101 Sul, Conj. Tércio Wanderley, S/N, Centro, Coruripe/AL - CEP: 57230-000

PLANTA BAIXA - PAGINAÇÃO DE PISO
PLANTA BAIXA - PAISAGISMO

DESENHO: Camila Marques e Cláudia Lisboa

OBS.: Conferir cotas no local

QUADRO DE ÁREAS:	
ÁREA DO TERRENO	2.532,40m²
ÁREA COBERTA	998,57m²
ÁREA PAVIMENTAÇÃO	1.338,26m²
ÁREA CONSTRUÍDA	972,76m²
ÁREA VERDE	558,53m²
ÁREA SOLO PERMEÁVEL	1.760,15m²

DATA: MARÇO / 2023

ESCALA: Indicada

05/08