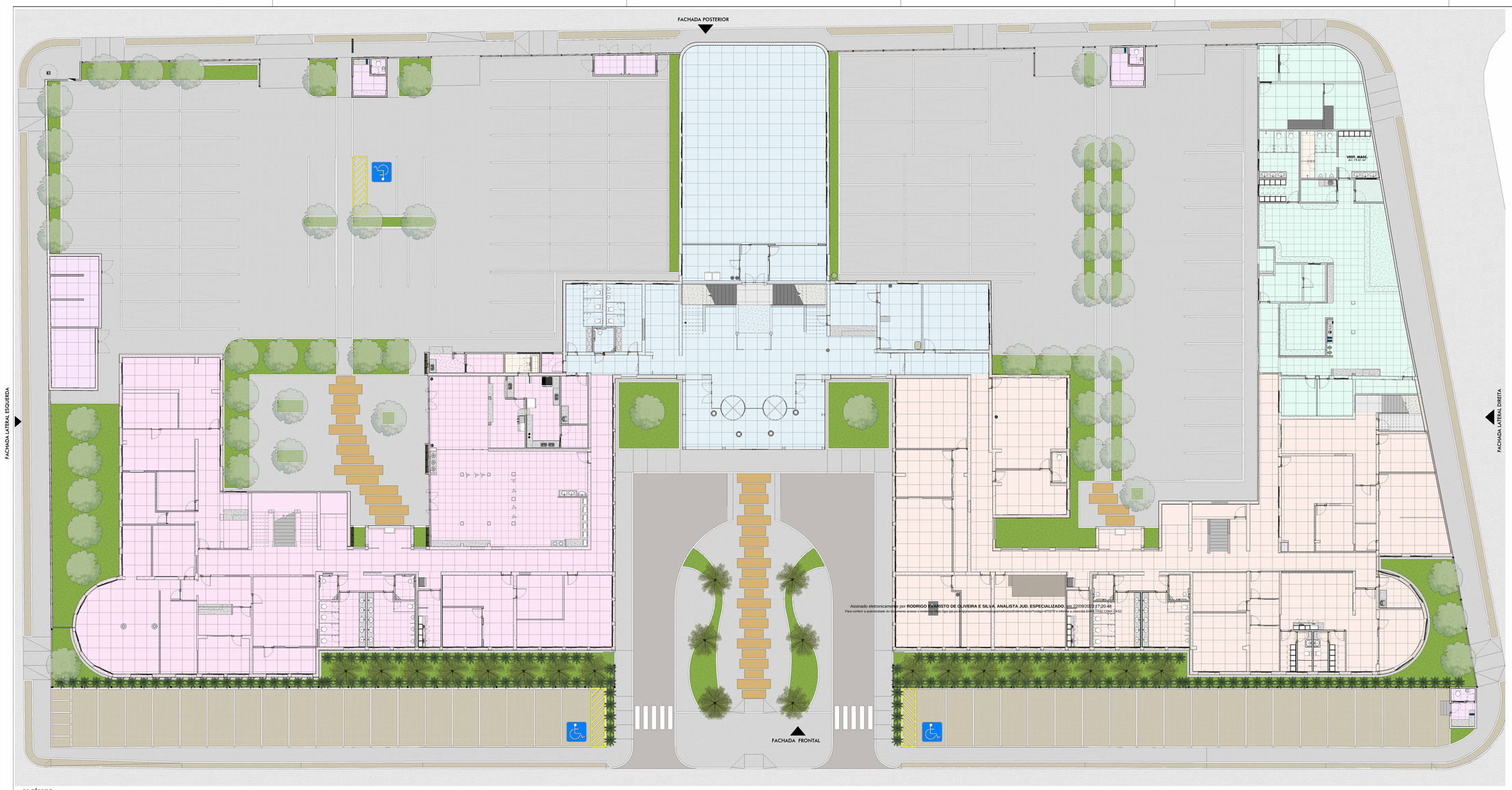


**PB TÉRREO**
ESC:1 : 125

## DIVISÃO DO PROJETO - ALAS

- ALA 01
- ALA 02
- ALA 03
- ALA 04
- ALA AOPIO 02
- ALA CENTRAL INFERIOR
- ALA CENTRAL SUPERIOR
- ALA DE APOIO

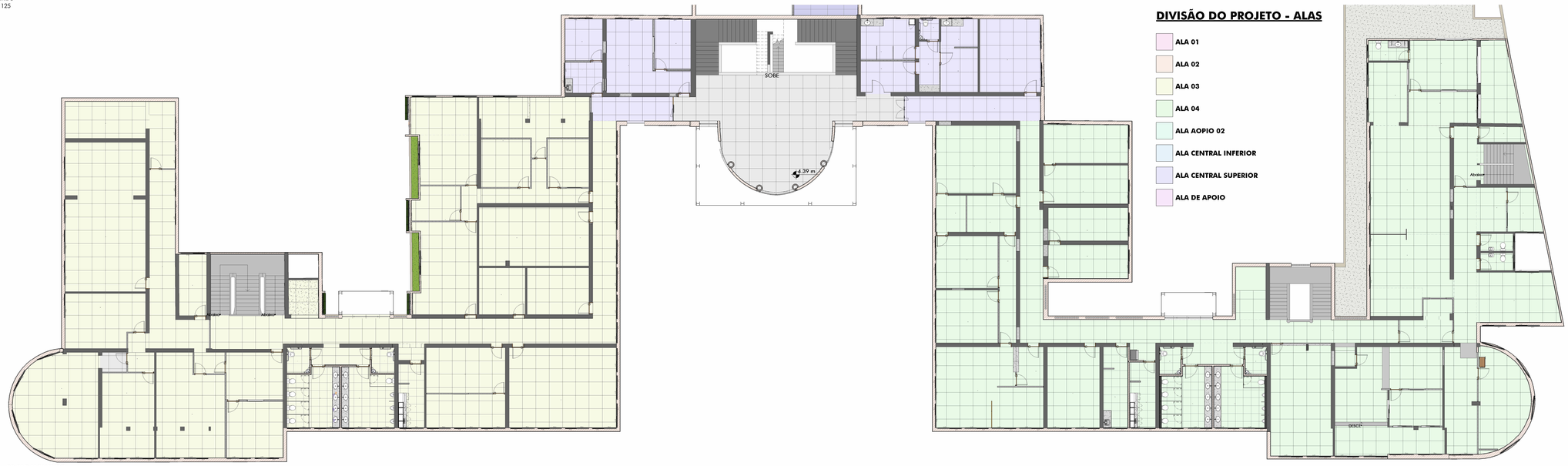


**PB 1º PAVIMENTO**
ESC:1 : 125

## DIVISÃO DO PROJETO - ALAS

- ALA 01
- ALA 02
- ALA 03
- ALA 04
- ALA AOPIO 02
- ALA CENTRAL INFERIOR
- ALA CENTRAL SUPERIOR
- ALA DE APOIO

PODER JUDICIÁRIO DE ALAGOAS

# DCEA

DEPARTAMENTO CENTRAL DE ENGENHARIA E ARQUITETURA

ARQUITETAS:

CLÁUDIA LOPES LISBOA SOUZA
ARQUITETA E URBANISTA
CHEFE DO DCEA
CAU: A87073-0

JULIANA DE OLIVEIRA PIMENTEL
ARQUITETA E URBANISTA
COORDENADORA DE ARQUITETURA
CAU: A37335-4

KELLY CRISTIANE ARAUJO PEPEU
ARQUITETA E URBANISTA
CAU: A43893-2

SOFIA CAMPOS CHRISTOPOULOS
ARQUITETA E URBANISTA
CAU: A78052-0

CAMILA LIMA CHAVES
ARQUITETA E URBANISTA
CAU: A118519-6

| | |
|---|---|
| PROJETO: SEDE ADMINISTRATIVA DO PODER JUDICIÁRIO DE ALAGOAS | FOLHA: 07/11 |
| LOCAL: Edf. Administrativo TJ AL | REV.: |
| ASSUNTO: PB DOS SETORES COM DIVISÃO DO PROJETO | ESCALA: 1 : 125 |
| DESENHO: JULIANA PIMENTEL | DATA: 21/09/2023 |