Documento eletrônico gerado por **RODRIGO EVARISTO DE OLIVEIRA E SILVA - MAGISTRADO - ESPECIALIZADO** em 25/09/2023 22:10:36
Conferir a autenticidade do documento em edocs.tjal.jus.br validação código 23092522103636000000[illegible]

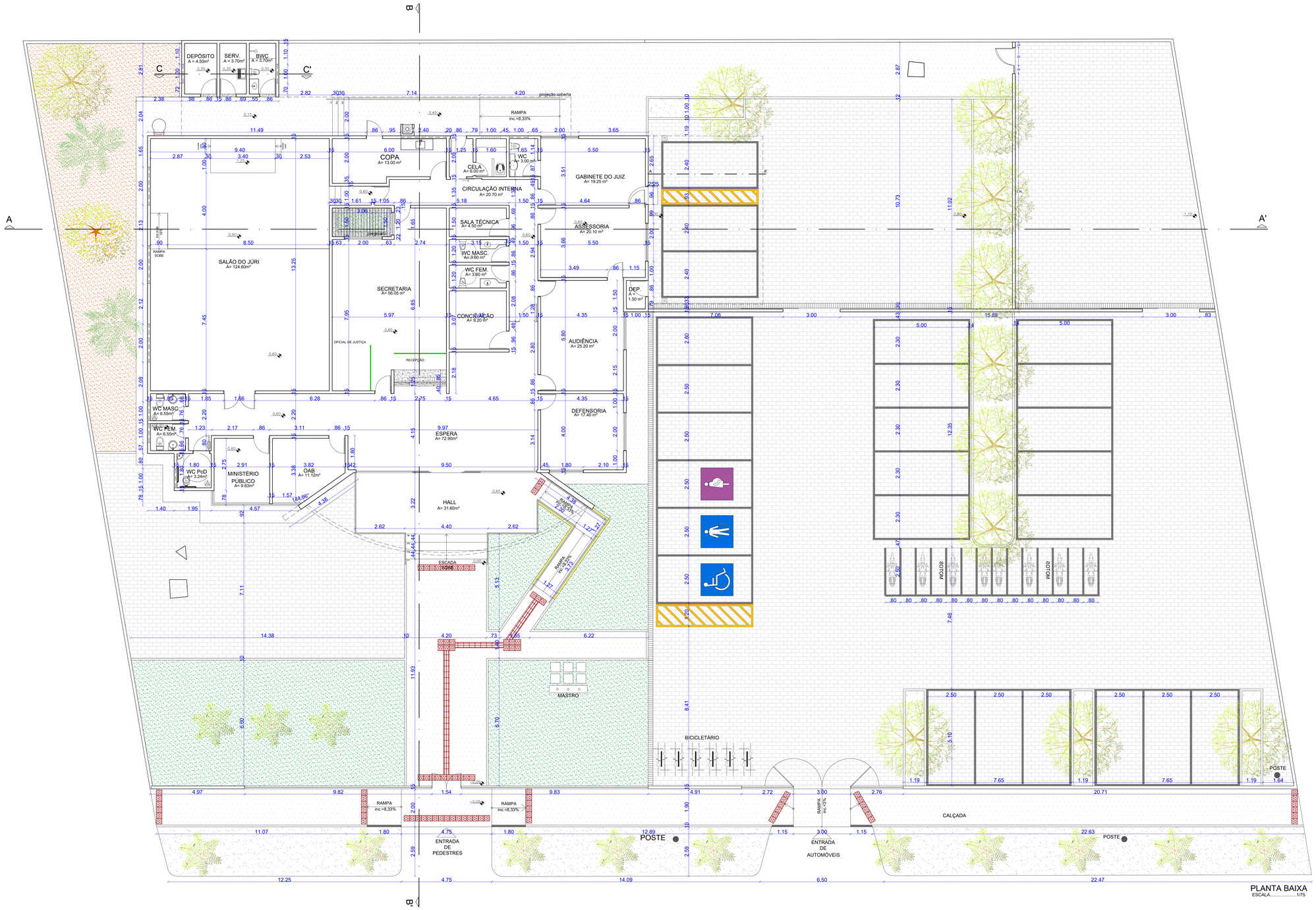

PLANTA BAIXA
ESCALA.....1/75

AGENCIAMENTO E PAISAGISMO

	PAVIMENTAÇÃO EM BLOCOS DE CONCRETO INTERTRAVADO, ESPESSURA 8cm, NA COR CINZA (NATURAL), ASSENTADOS SOBRE COLCHÃO DE AREIA
	PAVIMENTAÇÃO EM CIMENTO DESEMPOLADO COM JUNTA DE DILATAÇÃO PARA NO MÁXIMO 2m²
	GRAMA ESMERALDA
	PEDRISCO BRANCO
	COBERTURA / TERRA NATURAL
	PALMEIRA RABO DE RAPOSA
	ÁRVORE PATA DE VACA
	PISO TÁTIL DE ALERTA EM CONCRETO - COR VERMELHO TAMANHO 30X30cm
	PISO TÁTIL DIRECIONAL EM CONCRETO - COR VERMELHO TAMANHO 30X30cm
	MEIO FIO EM CONCRETO PRÉ-MOLDADO PINTADO NA COR BRANCA
	MEIO FIO REBAIXADO - PARA TRAVESSIA DE CADEIRANTES OU VEÍCULOS
	PINTURA BRANCA NO PISO PARA DEMARCAÇÃO DE VAGAS
	PINTURA AMARELA NO PISO PARA MARCAÇÃO DE PASSEIO
	GUIA DE BALIZAMENTO EM CIMENTO, COM ALTURA DE 05cm, REVESTIDO COM PORCELANATO 60x60cm, LINHA E COR BIANCO PLUS, ACABAMENTO NATURAL, DA MARCA DE REFERÊNCIA ELIANE.
	VAGAS PcD COM PICTOGRAMA BRANCO SOBRE FUNDO AZUL (REF. MUNSELL 10B5/10 OU PANTONE 2925 C), CONFORME ABNT NBR9050/2015
	VAGAS IDOSO COM PICTOGRAMA BRANCO SOBRE FUNDO AZUL (REF. MUNSELL 10B5/10 OU PANTONE 2925 C), CONFORME ABNT NBR9050/2015
	VAGAS GESTANTE COM PICTOGRAMA BRANCO SOBRE FUNDO ROSA PÚRPURA (REF. MUNSELL 10P4/10 OU PANTONE 225).
	BASE DO MASTRO, EM CONCRETO, PINTADA NA COR BRANCA. CORPO DOS MASTROS PINTADOS COM ESMALTE À BASE D'ÁGUA NA COR PRETA.
	GRELHA PARA ESCOAMENTO DE ÁGUA PLUVIAL

PODER JUDICIÁRIO DE ALAGOAS

DCEA

DEPARTAMENTO CENTRAL DE ENGENHARIA E ARQUITETURA

ARQUITETAS:

CLÁUDIA LOPES LISBOA SOUZA
CAU A67073-5

JULIANA DE OLIVEIRA PIMENTEL
CAU A37335-4

PATRÍCIA FERNANDES PONTES DE MIRANDA
CAU A112073-5

QUADRO DE REVISÕES:	DATA
1 -	00/00/2023
2 -	00/00/2023
3 -	00/00/2023
4 -	00/00/2023

FÓRUM DA COMARCA DE ATALAIA

PROJETO DE REFORMA

PLANTA BAIXA
EXECUTIVA

DESENHO: PATRÍCIA MIRANDA

OBS.: Conferir cotas no local

QUADRO DE ÁREAS:	
ÁREA DO TERRENO	2.342,00m²
ÁREA COBERTA	572,40m²
ÁREA PAVIMENTAÇÃO	1.463,30m²
ÁREA CONSTRUÍDA	513,50m²
ÁREA VERDE	186,70m²
ÁREA SOLO PERMEÁVEL	1.540,65m²

DATA
JULHO / 2023

ESCALA:
INDICADA

06/11